

MÜNCHEN

Abbildungen 1 - 10

Stadtentwicklungsplan
einschließlich Gesamtverkehrsplan

**STADTENTWICKLUNGSPLAN
einschließlich
GESAMTVERKEHRSPPLAN**

**der
Landeshauptstadt München**

Abbildungen 1 - 10

**München, im Juni 1963
Vorgelegt vom Direktorium – Stadtplanungsamt der Landeshauptstadt München**

Verzeichnis der Abbildungen

(erstellt von der Arbeitsgemeinschaft Stadtentwicklungsplan München,
soweit jeweils nicht gesondert vermerkt)

Abbildungen 1 - 10

- | | |
|---------|---|
| Abb. 1 | Stadtregion |
| Abb. 2 | Stadtgebiet „München“ und angrenzende Landkreise mit 45-
Minuten-Einzugsbereich der Verkehrsmittel |
| Abb. 3 | Bevölkerungsentwicklung Stadt und Umland |
| Abb. 4 | Verteilung der Bevölkerung innerhalb der Stadtgrenze |
| Abb. 5 | Verteilung der Arbeitsplätze innerhalb der Stadtgrenze |
| Abb. 6 | Einwohner, Arbeitsstätten, Besucher in der Innenstadt 1961 |
| Abb. 7 | Karte der Bodengüte |
| Abb. 8 | Karte der Baubeschränkungen |
| Abb. 9 | Entwässerungsgruppen |
| Abb. 10 | Bevölkerungsverteilung im Raum München, Bestand und Planung |

Abb. 1

STADTREGION

Teilausschnitt nach einem Entwurf von O. Boustedt : Die funktionalen Wirtschaftsräume in Bayern

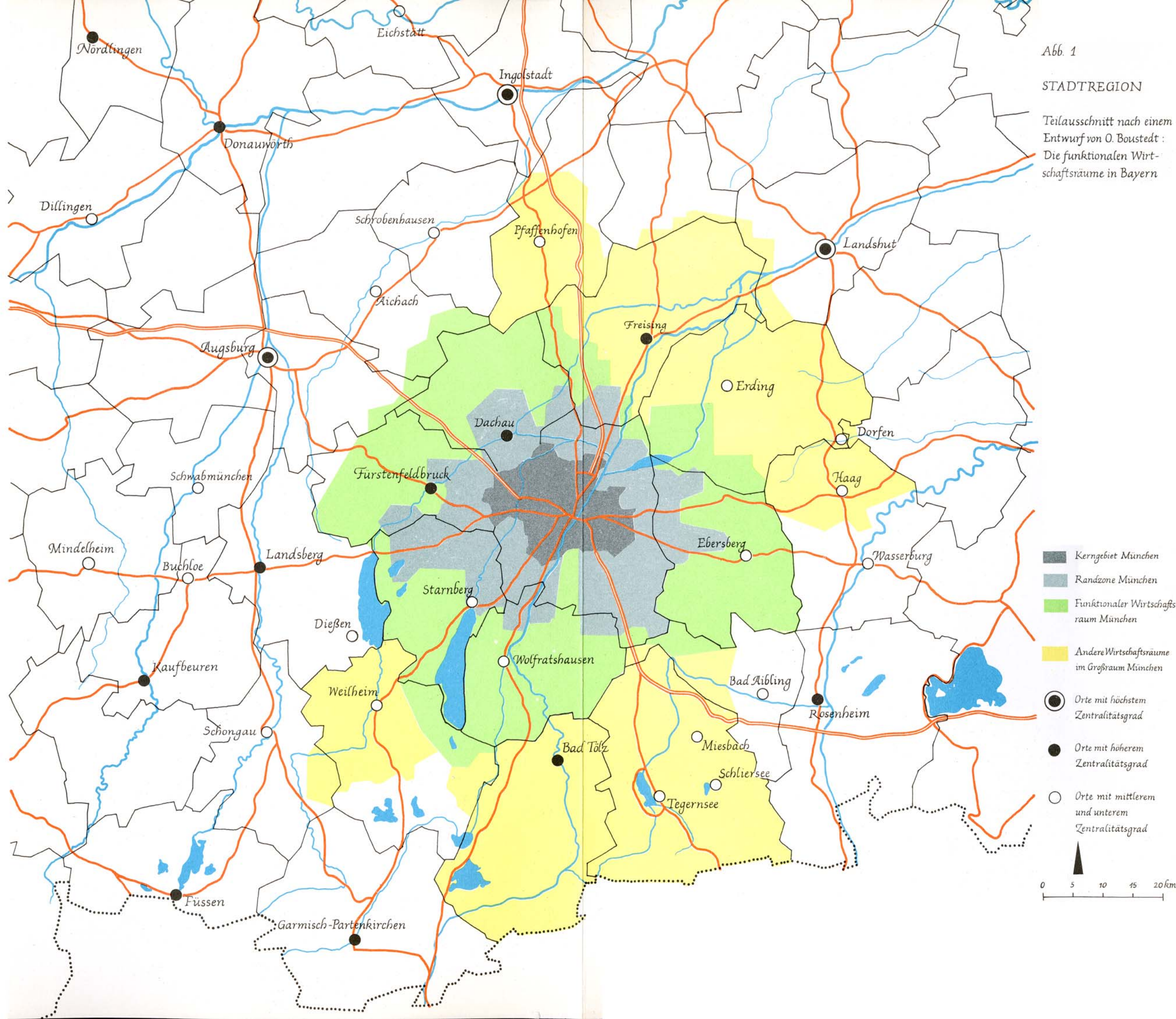

STADTGEBIET
MÜNCHEN UND
ANGRENZENDE
LANDKREISE MIT
45-MINUTEN-
EINZUGSBEREICH
DER
VERKEHRSMITTEL

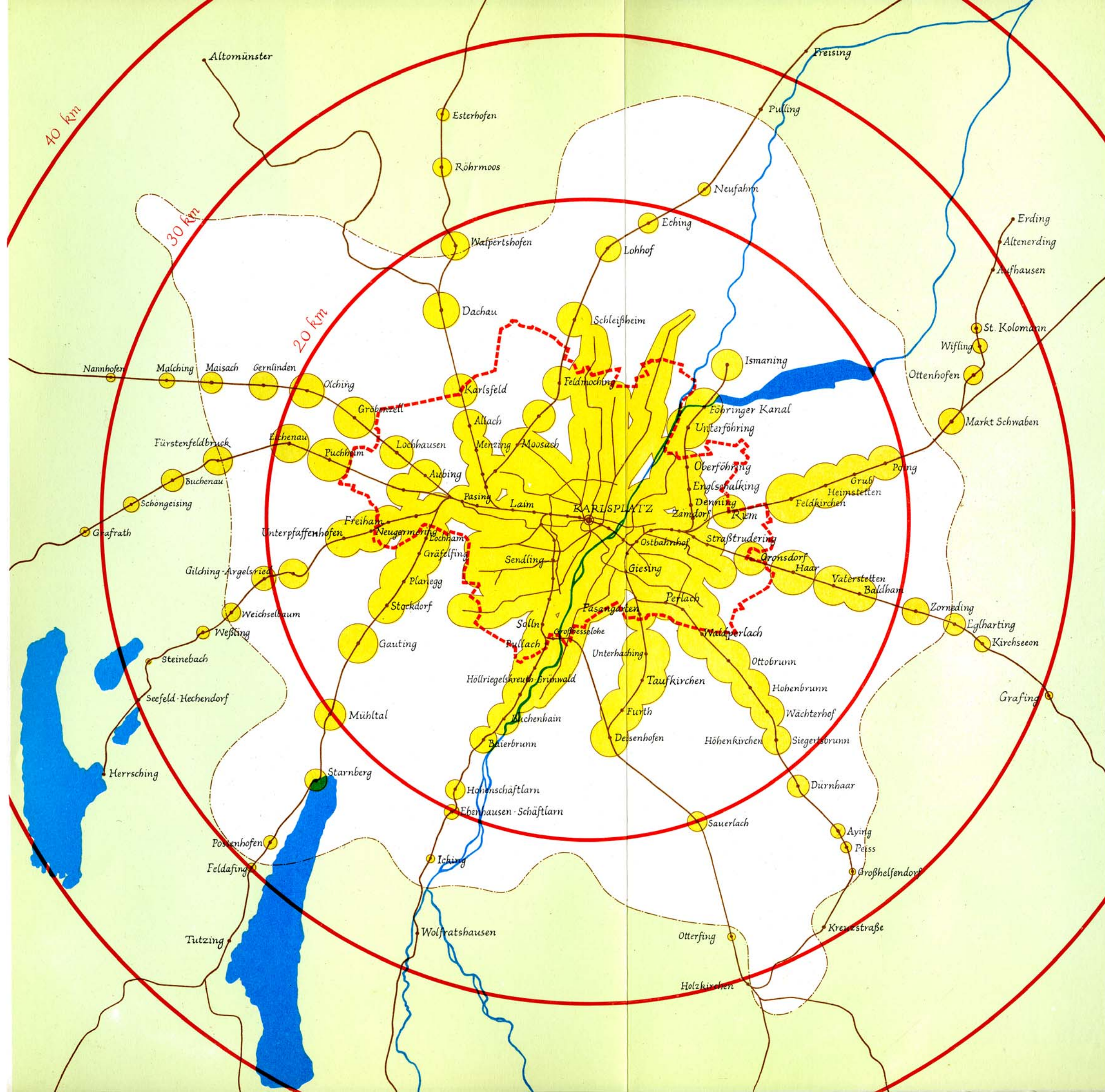

Annahmen:
 V- Bahn :
 Reisezeiten nach Fahrplan
 U- Bahn : mittlere
 Reisegeschwindigkeit : 24 km/h
 Fußgänger :
 Geschwindigkeit
 1,0 m/sec Luftlinie
 Maximaler Anmarschweg
 innerhalb der Stadt : 1000 m
 außerhalb der Stadt : 1500 m
 Kraftwagen :
 Geschwindigkeit
 innerhalb des mittleren
 Ringes : 15 km/h,
 Mittlerer Ring -
 Stadtgrenze :
 30 km/h,
 außerhalb der Stadtgrenze :
 50 km/h,
 Autobahn : 75 km/h

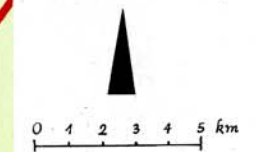

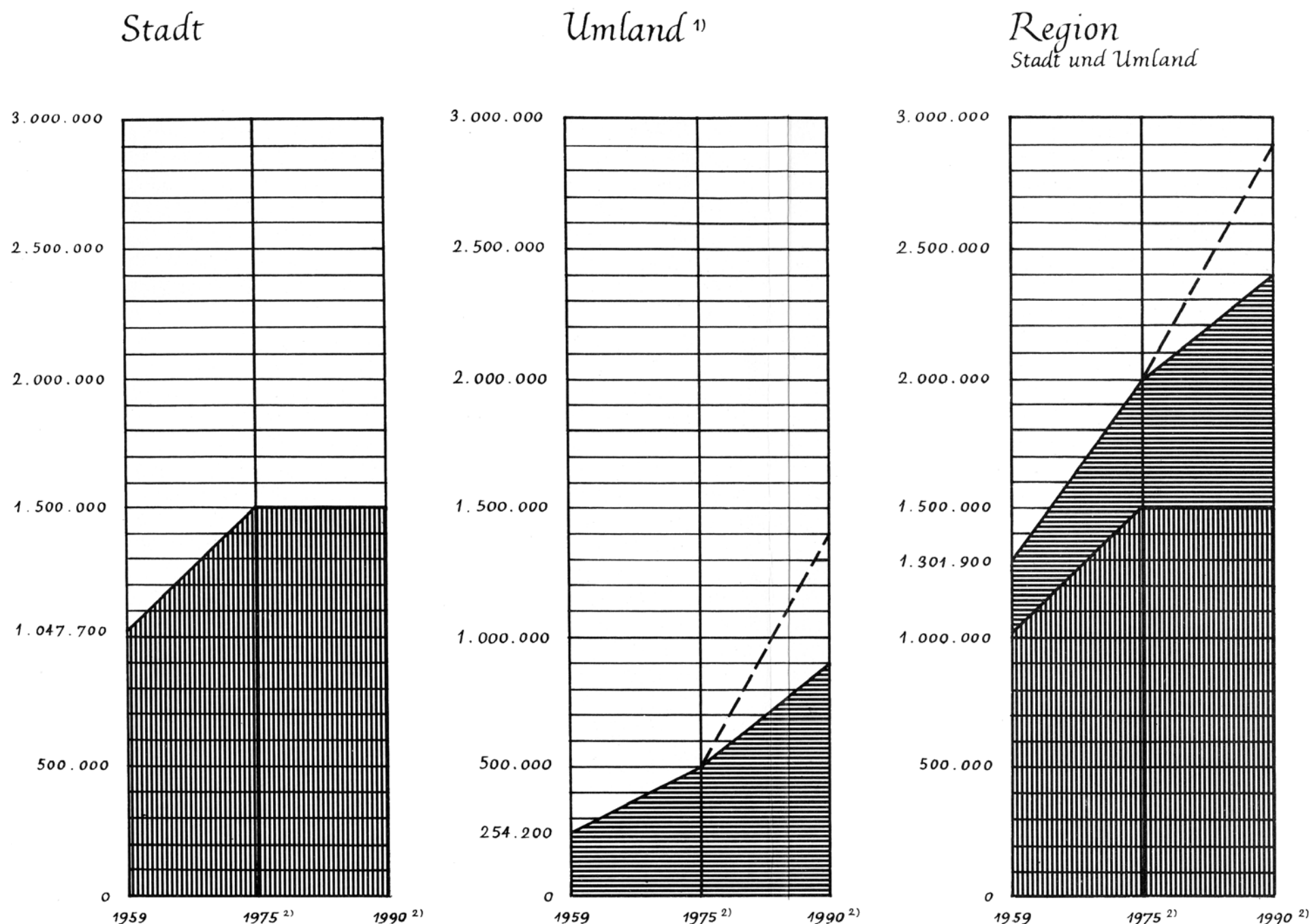

1) Umland nach Boustedt
 » Die Wachstumskräfte einer
 Millionenstadt - dargestellt
 am Beispiel Münchens - «
 Tabellen 9-11;
 München, September 1961

2) Prognosezahlen nach Prognos » Wirtschaftliche und demographische Wach-
 tumskräfte ausgewählter Stadtregionen in der Bundesrepublik Deutschland «,
 Teil München; Basel, August 1962. Prognos erwartet allerdings für das Gebiet der
 Stadt einen Bevölkerungszuwachs für das Jahr 1990 auf 1.600.000 Einwohner und
 unterstellt die räumliche Aufnahmefähigkeit des Stadtgebietes. Tatsächlich können
 im Stadtgebiet nur 1,5 Millionen Bewohner Aufnahme finden. Dementsprechend
 erhöht sich die Zunahme der Bevölkerung im Umland auf 900.000.

----- Unter Berücksichtigung eines gegenüber der Boustedtschen Abgrenzung auch räumlich erweiterten Umlandes.

Abb. 4

VERTEILUNG DER
BEVÖLKERUNG
INNERHALB DER
STADTGRENZE

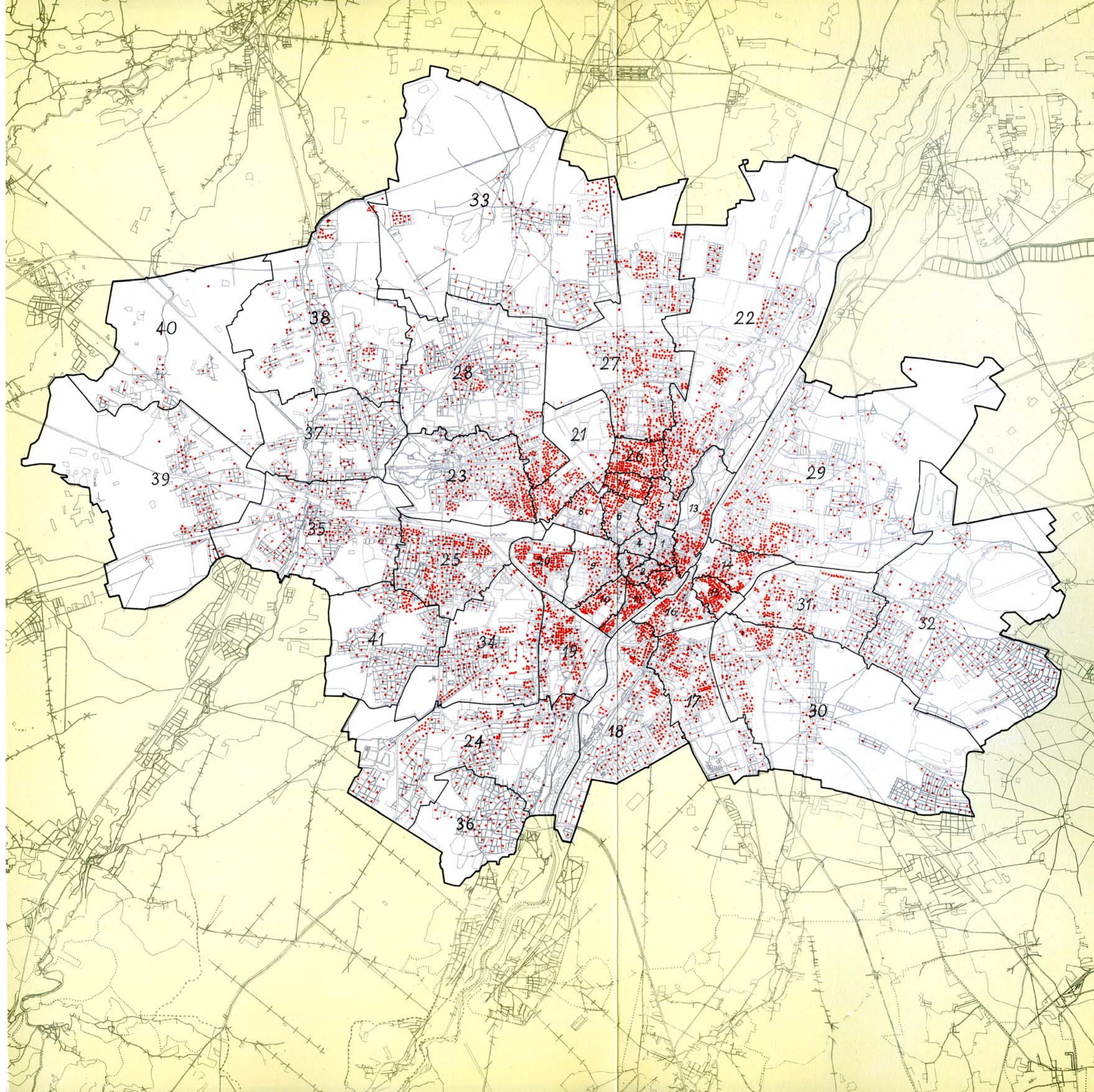

— Grenzen der Stadtbezirke
• je 200 Einwohner
• je 100 Einwohner

▲

0 1 2 3 km

Quelle: Statistisches Amt der Stadt München

A66. 5

VERTEILUNG DER
ARBEITSPLÄTZE
INNERHALB DER
STADTGRENZE

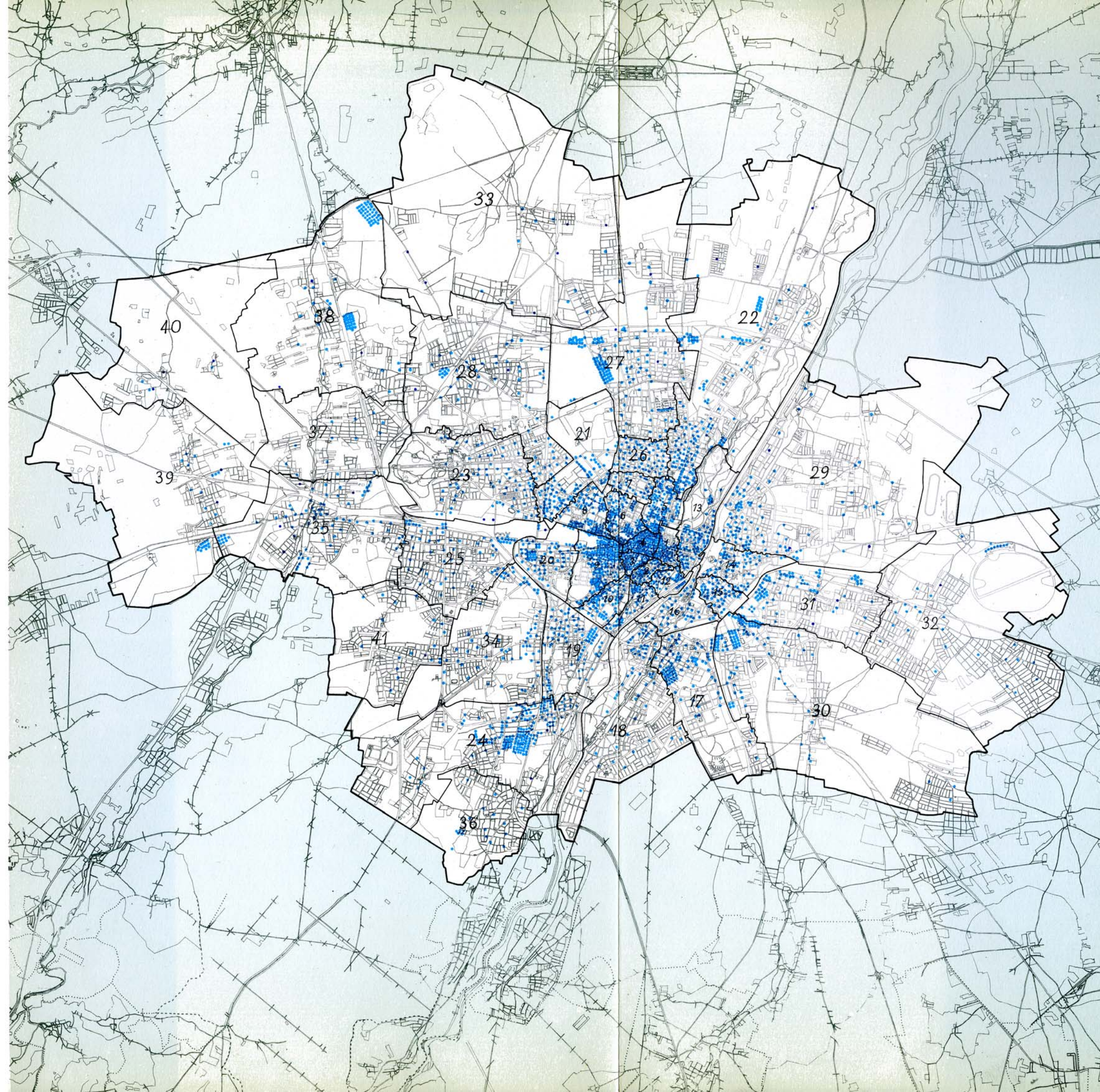

— Grenzen der Stadtbezirke

• = je 200 Arbeitsplätze

• = je 100 Arbeitsplätze



0 1 2 3 km

Quelle: Statistisches Amt der Stadt München

Abb. 6

EINWOHNER,
ARBEISSTÄTTEN,
BESUCHER IN DER
INNENSTADT 1961

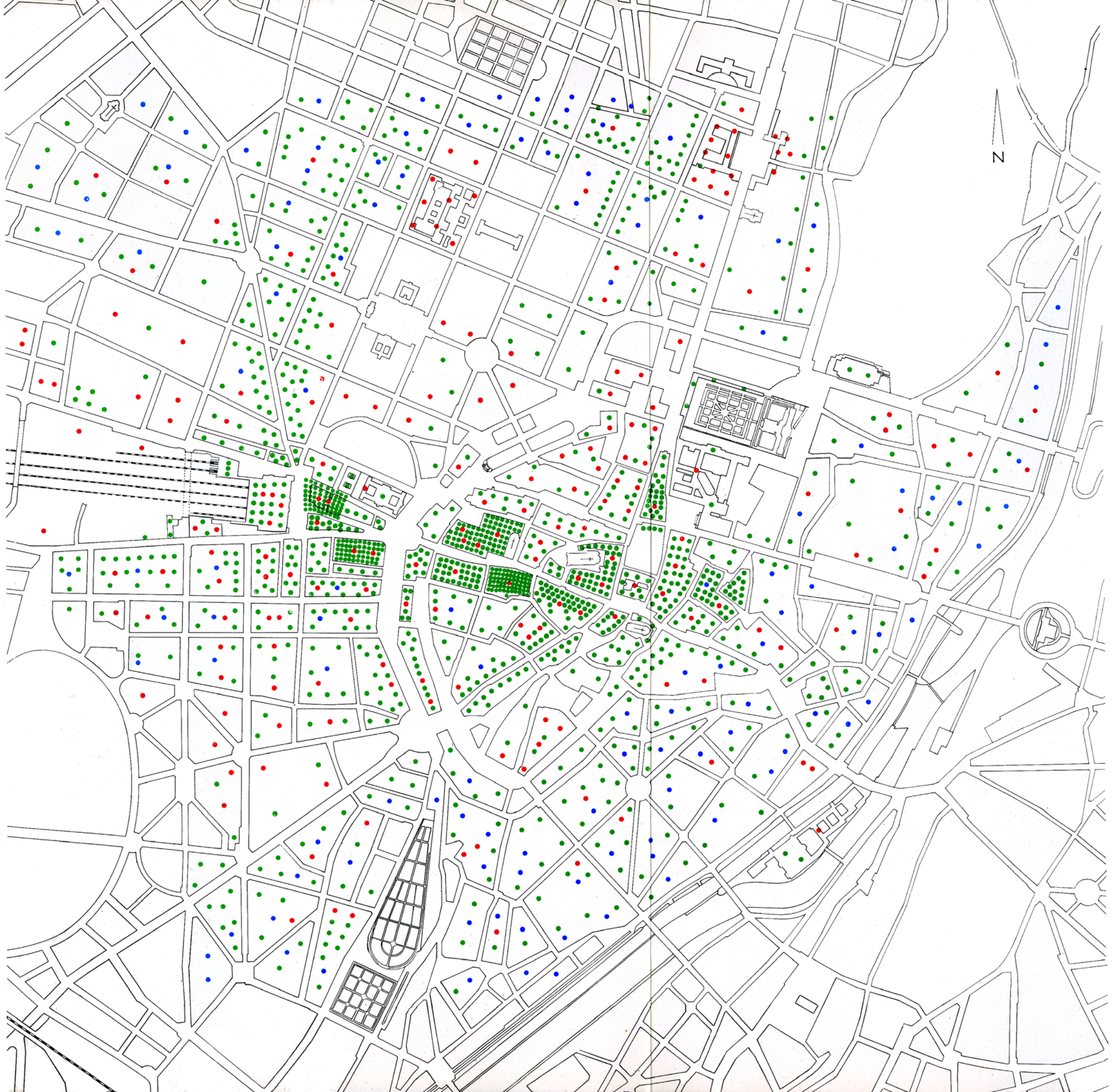

- 1000 Besucher
- 1000 Berufs- und Ausbildungsbeschäftigte
- 1000 Einwohner

0 100 200 300 400 500
meter

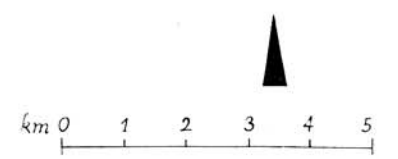
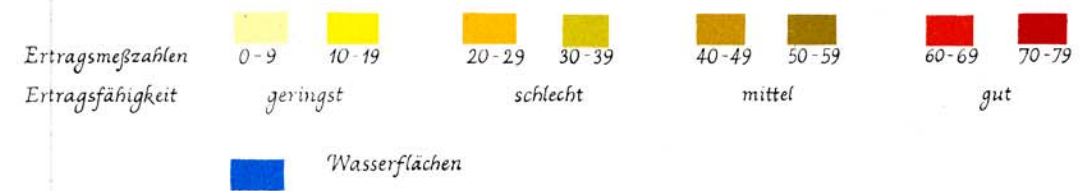
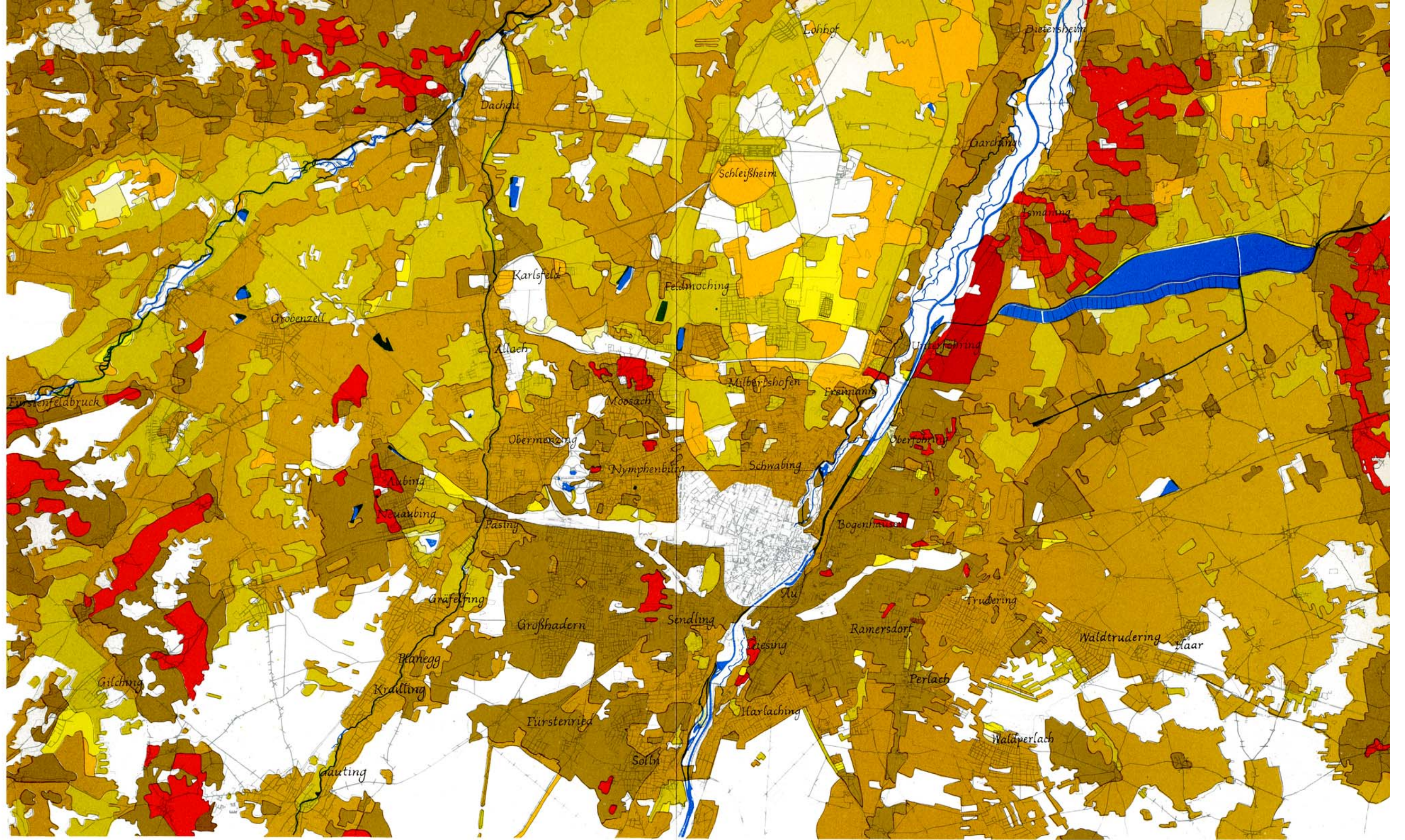

Quelle: Ertragswerte der landwirtschaftlich genutzten Böden Bayerns, auf Grund der Ertragszahlen der Bodenschätzung · Oberfinanzdirektion München und Nürnberg

A66.7 · KARTE DER BODENGÜTE

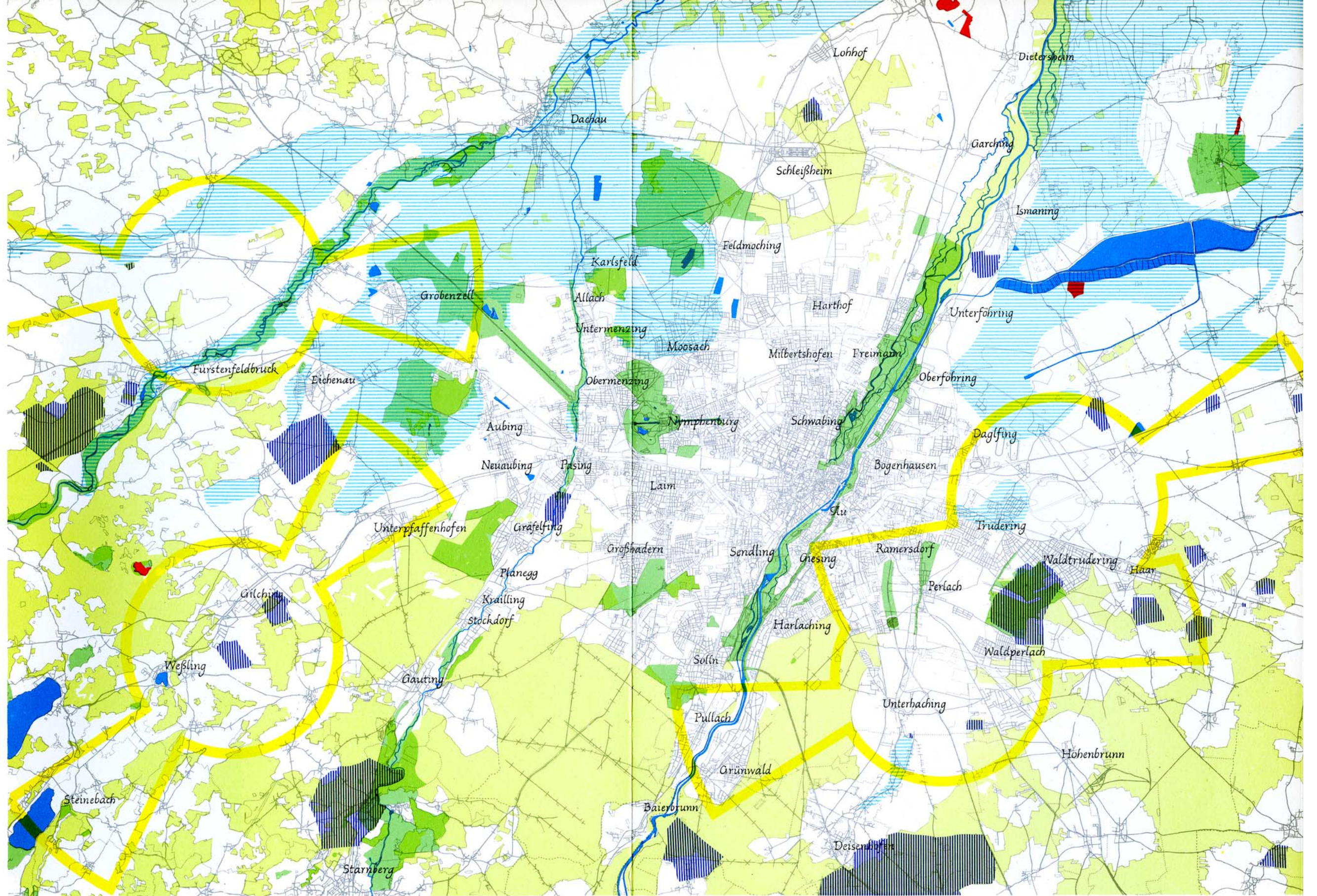

Wälder ■ Wasserflächen ■ Max. Grundwasserstand - 1,5 m unter Terrain Landschaftsschutzgebiete ■ Naturschutzgebiete ■ Wassereinzugsgebiete mit Brunnen Baubeschränkungen im Bereich von Flugplätzen ■



Abb 8 · KARTE DER BAUBESCHRÄNKUNGEN

ENTWÄSSERUNGS GRUPPEN

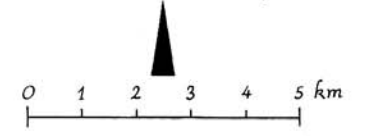
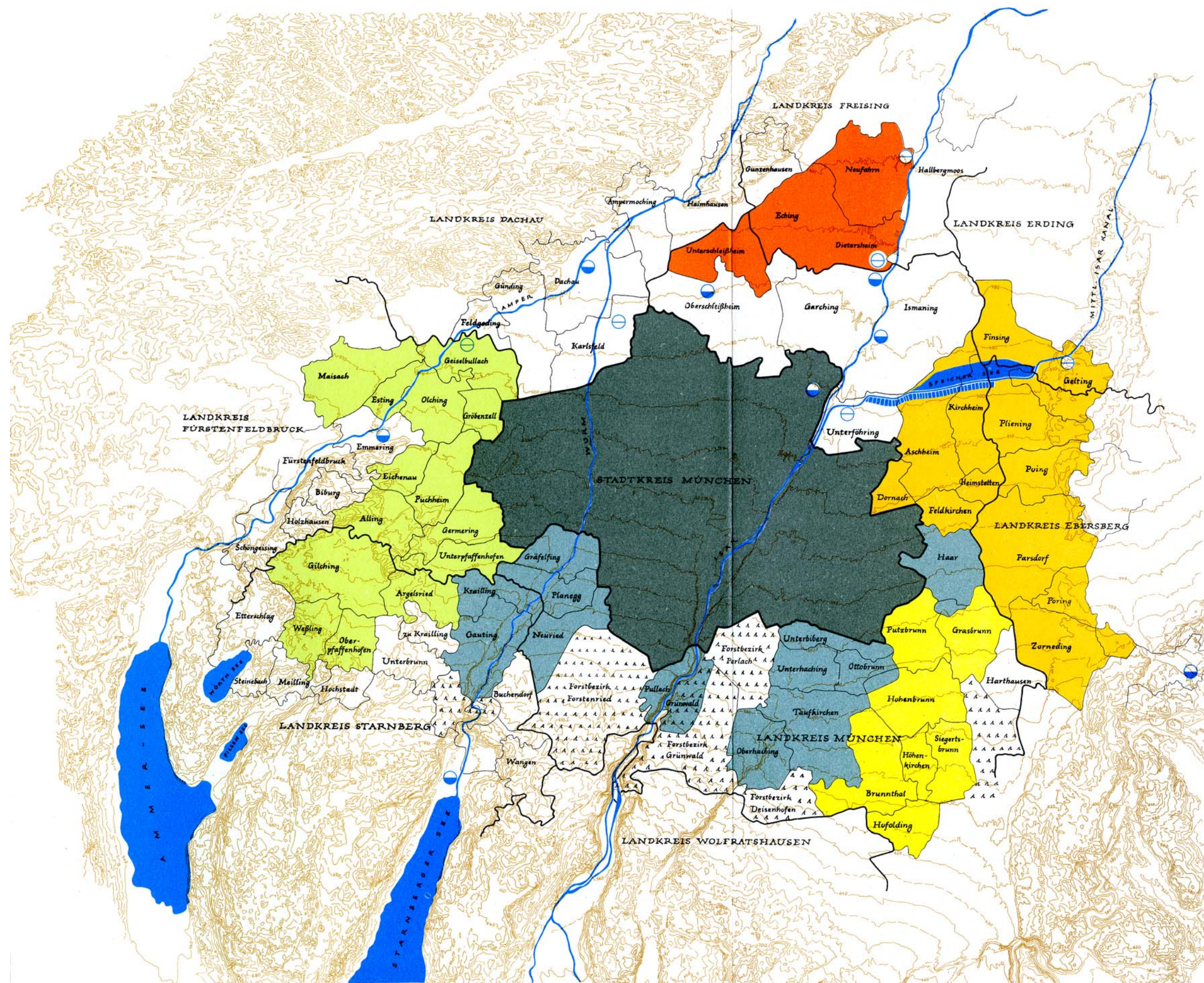

- An das städt. Kanalnetz
angeschlossen
- bzw. anschließbar
- An das städt. Kanalnetz (vor-
aussichtlich) nicht angeschlossen
- Abwasserzweckverband
Ampergruppe
- Abwasserzweckverband
München-Ost
- Abwasserzweckverband
Unterschleißheim,
Eching, Neufahrn
- Abwasserzweckverband
Hohenbrunn
und Umgebung
- Bestehende
Kläranlagen
- Geplante Kläranlagen

▲

0 1 2 3 4 5 km

Erstellt durch das Direktorium
Stadtplanungsamt der
Landeshauptstadt München

Abb. 10

BEVÖLKERUNGS-
VERTEILUNG IM
RAUM MÜNCHEN
BESTAND
UND PLANUNG

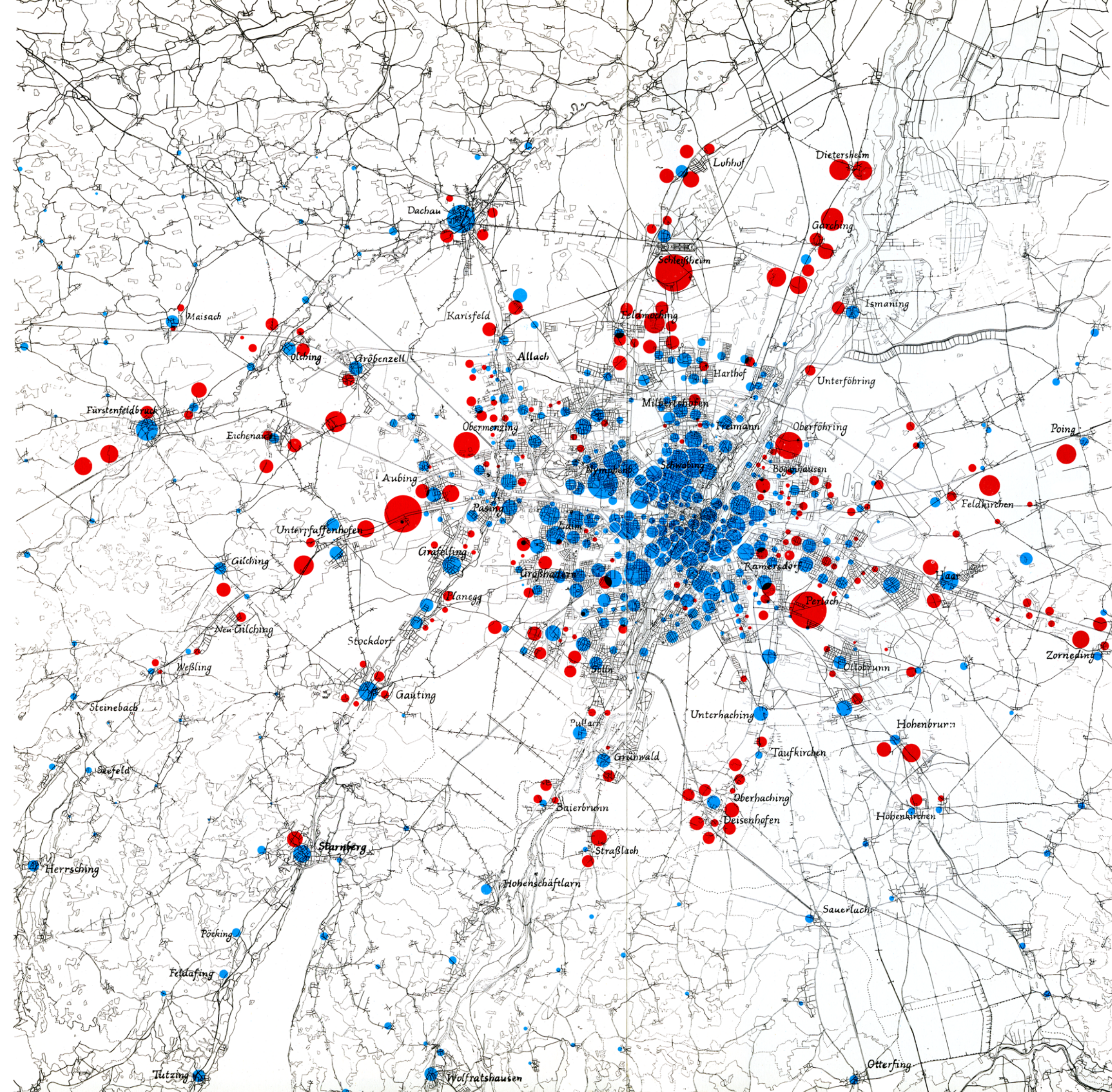

Einwohner

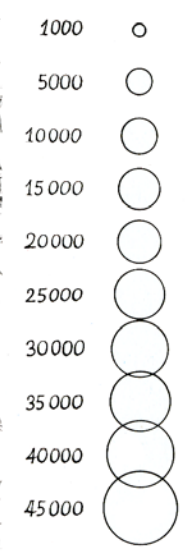

● Bevölkerungsbestand
Stand: Juni 1961

● Geplanter Bevölkerungszuwachs

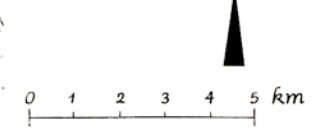

0 1 2 3 4 5 km