Landeshauptstadt München
Stadtkämmerei

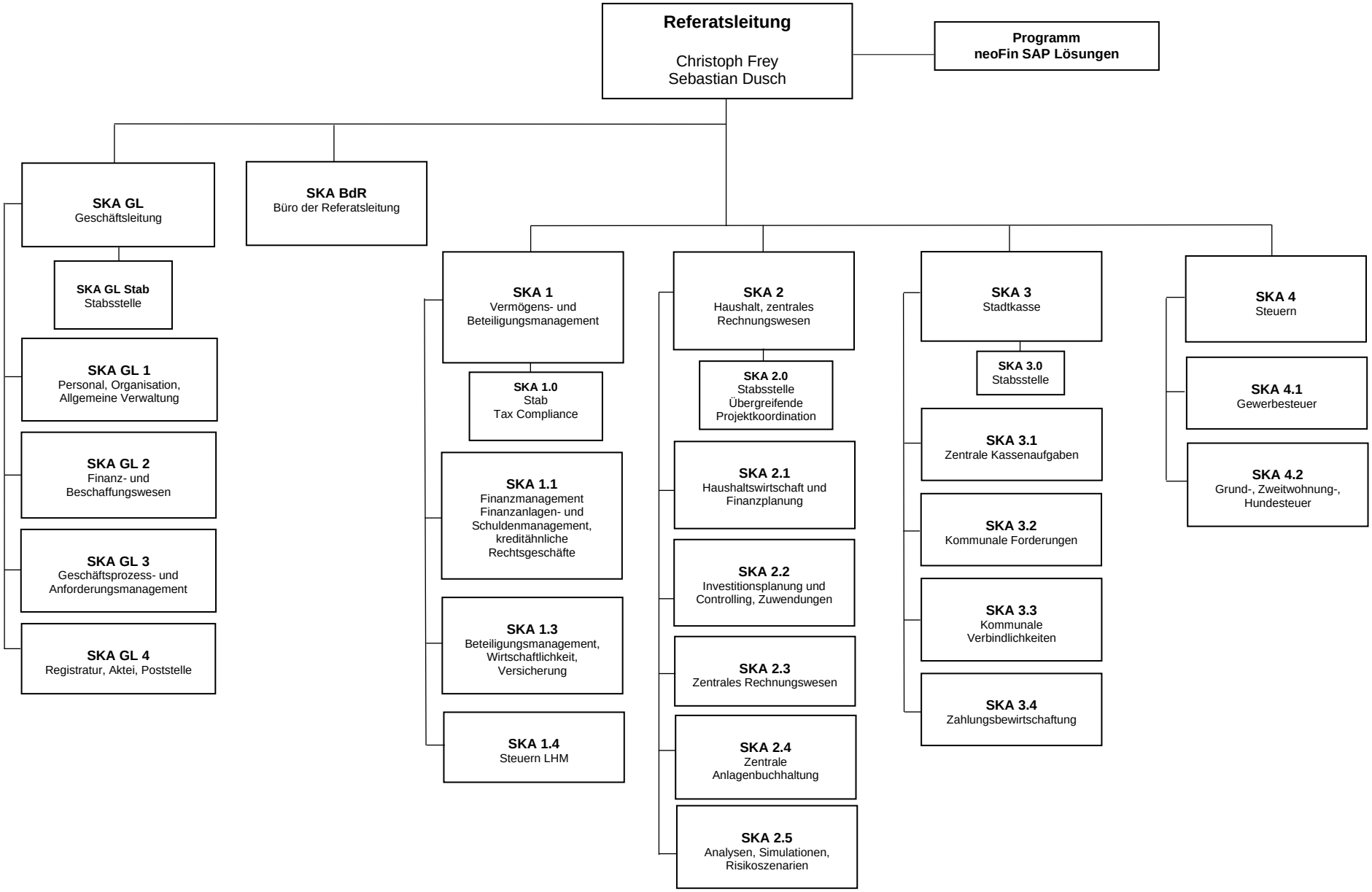

Erstellt von GL 11

Stand: 01.11.2023