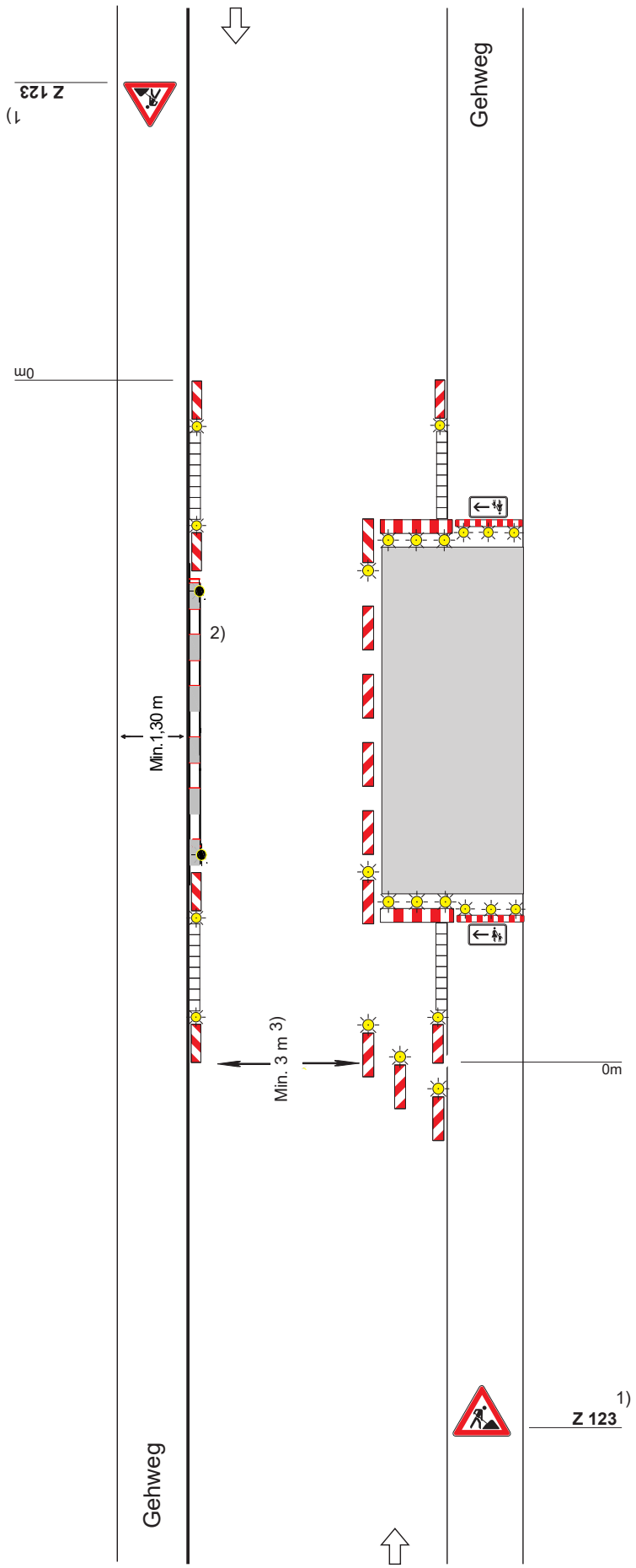

Regelplan MOR A 20

Arbeitsstelle auf Fahrbahn und Gehweg mit Vollsperrung des Gehwegs

Wenn nicht vorhanden, in Absprache mit dem Baureferat verkehrssichere Anrampungen für Fußgängerquerung schaffen, auch jeweils gegenüber. Breite der Anrampungen: min. 2,00 m

Neugeschaffene Anrampungen auf der Fahrbahn mit doppelseitigen Leitbaken mit Warnleuchten absichern

Querabsperrungen

<u>auf der Fahrbahn</u>
durch Absperrschrankengitter und Einseitige Leitbake

<u>auf dem Gehweg</u>
durch Absperrschrankengitter [H=100 mm]

Längsabsperrung

durch doppelseitige Leitbaken Abstand max. 9m

Zusätzlich Absperrschrankengitter [H=100 mm]
Teil B, Abschnitt 2.2.5 Abs. 3 ist zu Beachten

Warnleuchten gemäß Teil B, Abschnitt 2.4.3 Abs. 2

*) Doppelseitige Leitbake und Warnleuchte

Ausleitung:
durch drei einseitige Leitbaken mit einseitigen gelben Warnleuchten auf jeder Leitbake

1) 50 – 70 m

2) { } Absperrschrankengitter am Gehweg gegenüber anstatt zwischen Arbeitsbereich und Fahrbahn

3) kann in Ausnahmefällen auf bis zu 2,85 m unterschritten werden

Maße in Metern

Stand: Oktober 2023