

Vorliegender Plan beruht auf überlassenen Planunterlagen und stellt nur die untersuchungsrelevanten Belange sowie schematisch die örtlichen Gegebenheiten dar. Für Fehler in diesen überlassenen Planunterlagen übernimmt die SakostaCAU GmbH keine Haftung.



- Umgriff Untersuchungsfläche
- ⊗ RKS44 Sondieransatzpunkt Dr. Berg u. Dr. Girmond GmbH (2015)
- ⊕ SP1 Sondieransatzpunkt SakostaCAU GmbH (2016)
- Bodenluftprobenahme
- ⊕ Grundwassermeßstelle
- untersuchte Altlastenverdachtsflächen aus [7]

SakostaCAU GmbH  
 Niederlassung München  
 Lochhausener Straße 203  
 81249 München  
 Tel: 089 / 863 000 0



Auftraggeber: [REDACTED]

Projekt: Ergänzende altlastentechnische Untersuchung des Untergrundes, Kirschgelände [REDACTED]  
 Elly-Staegmeyr-Str. 18, 80999 München

Planinhalt: Lageplan der Sondieransatzpunkte

Plangrundlage: Auszug aus dem Katasterkartenwerk, Gem. Untermenzing vom 27.07.2016, Geobasisdaten Bayerische Vermessungsverwaltung

Maßstab	Name	Signum	Datum	Projekt.Nr.	Anlage
1:750	bearbeitet	<span style="background-color: black; color: black;">[REDACTED]</span>	09/2016	1501240-1	2
	gezeichnet	<span style="background-color: black; color: black;">[REDACTED]</span>	09/2016		
	geprüft	<span style="background-color: black; color: black;">[REDACTED]</span>			

### **Anlage 3**

Profile der Rammkernsondierungen gemäß DIN 4023

(17 Seiten)

m u. GOK

### SP1

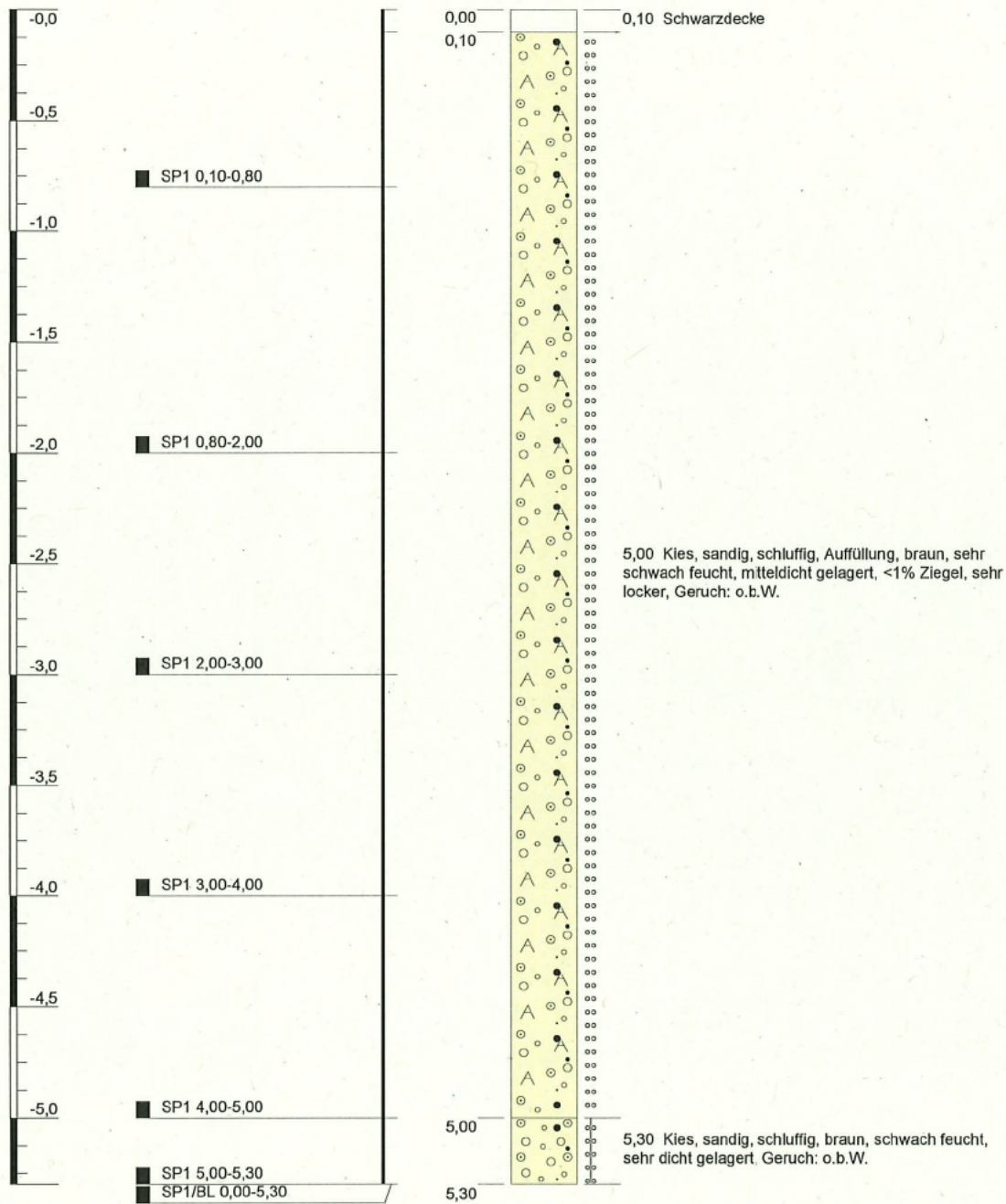

Höhenmaßstab: 1:30

Blatt 1 von 1

Projekt:	1501240-1 Kirschgelände, [REDACTED]
Bohrung:	SP1
Auftraggeber:	[REDACTED]
Bohrfirma:	SakostaCAU GmbH
Bearbeiter:	[REDACTED]
Datum:	10.08.2016
Rechtswert:	0,0
Hochwert:	0,0
Ansatzhöhe:	508,75 m NN
Endtiefe:	5,30 m



m u. GOK

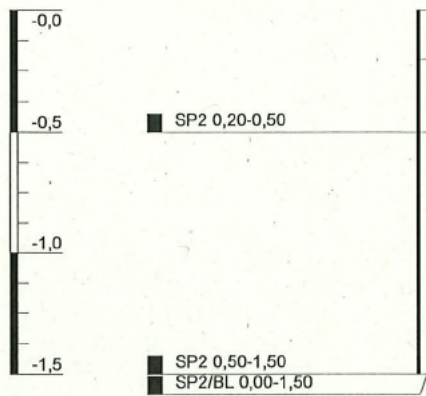

### SP2

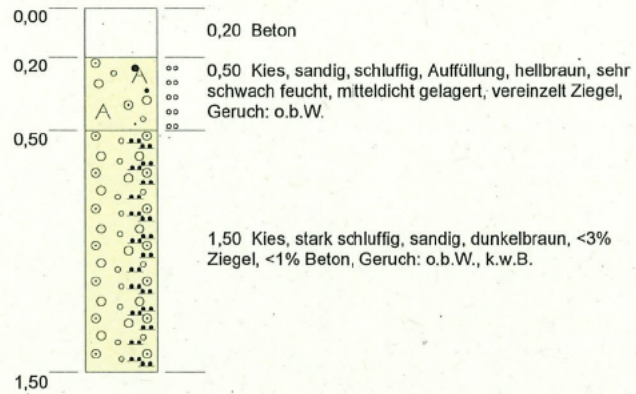

Höhenmaßstab: 1:30

Blatt 1 von 1

<b>Projekt:</b> 1501240-1 Kirschgelände, [REDACTED]
<b>Bohrung:</b> SP2
<b>Auftraggeber:</b> [REDACTED] <b>Rechtswert:</b> 0,0
<b>Bohrfirma:</b> SakostaCAU GmbH <b>Hochwert:</b> 0,0
<b>Bearbeiter:</b> [REDACTED] <b>Ansatzhöhe:</b> 508,82 m NN
<b>Datum:</b> 10.08.2016 <b>Endtiefe:</b> 1,50 m



m u. GOK



■ SP3 0,10-1,00

■ SP3 1,00-1,40

■ SP3 1,40-1,80

### SP3

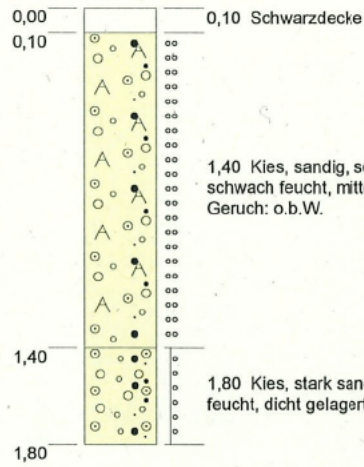

0,10 Schwarzdecke

1,40 Kies, sandig, schluffig, Auffüllung, braun, sehr schwach feucht, mitteldicht gelagert, vereinzelt Ziegel, Geruch: o.b.W.

1,80 Kies, stark sandig, schluffig, braun, schwach feucht, dicht gelagert, Geruch: o.b.W.

Höhenmaßstab: 1:30

Blatt 1 von 1

Projekt: 1501240-1 Kirschgelände [REDACTED]

Bohrung: SP3

Auftraggeber: [REDACTED]

Rechtswert: 0,0

Bohrfirma: SakostaCAU GmbH

Hochwert: 0,0

Bearbeiter: [REDACTED]

Ansatzhöhe: 508,45 m NN

Datum: 10.08.2016

Endtiefe: 1,80 m



m u. GOK

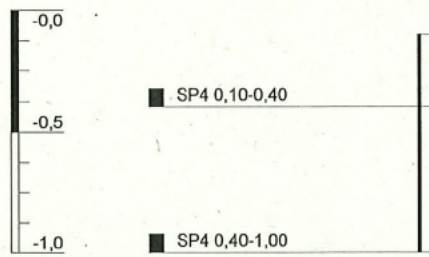

### SP4

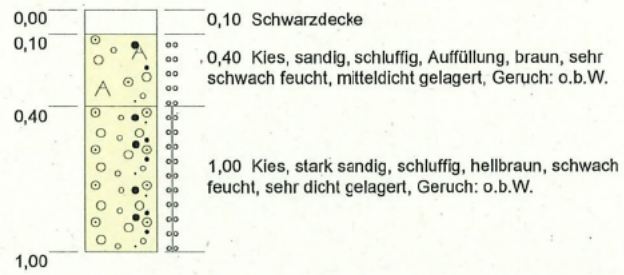

Höhenmaßstab: 1:30

Blatt 1 von 1

<b>Projekt:</b> 1501240-1 Kirschgelände, [REDACTED]		
<b>Bohrung:</b> SP4		
<b>Auftraggeber:</b> [REDACTED]	<b>Rechtswert:</b> 0,0	
<b>Bohrfirma:</b> SakostaCAU GmbH	<b>Hochwert:</b> 0,0	
<b>Bearbeiter:</b> [REDACTED]	<b>Ansatzhöhe:</b> 508,44 m NN	
<b>Datum:</b> 10.08.2016	<b>Endtiefe:</b> 1,00 m	

m u. GOK

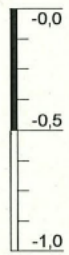

■ SP5 0,10-0,40

■ SP5 0,40-1,00

### SP5

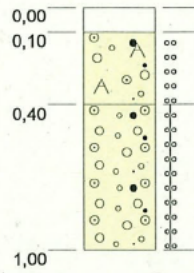

0,10 Schwarzdecke

0,40 Kies, sandig, schluffig, Auffüllung, braun, sehr schwach feucht, mitteldicht gelagert, vereinzelt Ziegel, Geruch: o.b.W.

1,00 Kies, sandig, schluffig, braungrau, schwach feucht, sehr dicht gelagert, Geruch: o.b.W.

Höhenmaßstab: 1:30

Blatt 1 von 1

Projekt: 1501240-1 Kirschgelände, [REDACTED]

Bohrung: SP5

Auftraggeber: [REDACTED]

Rechtswert: 0,0

Bohrfirma: SakostaCAU GmbH

Hochwert: 0,0

Bearbeiter: [REDACTED]

Ansatzhöhe: 508,55 m NN

Datum: 10.08.2016

Endtiefe: 1,00 m



m u. GOK

### SP6

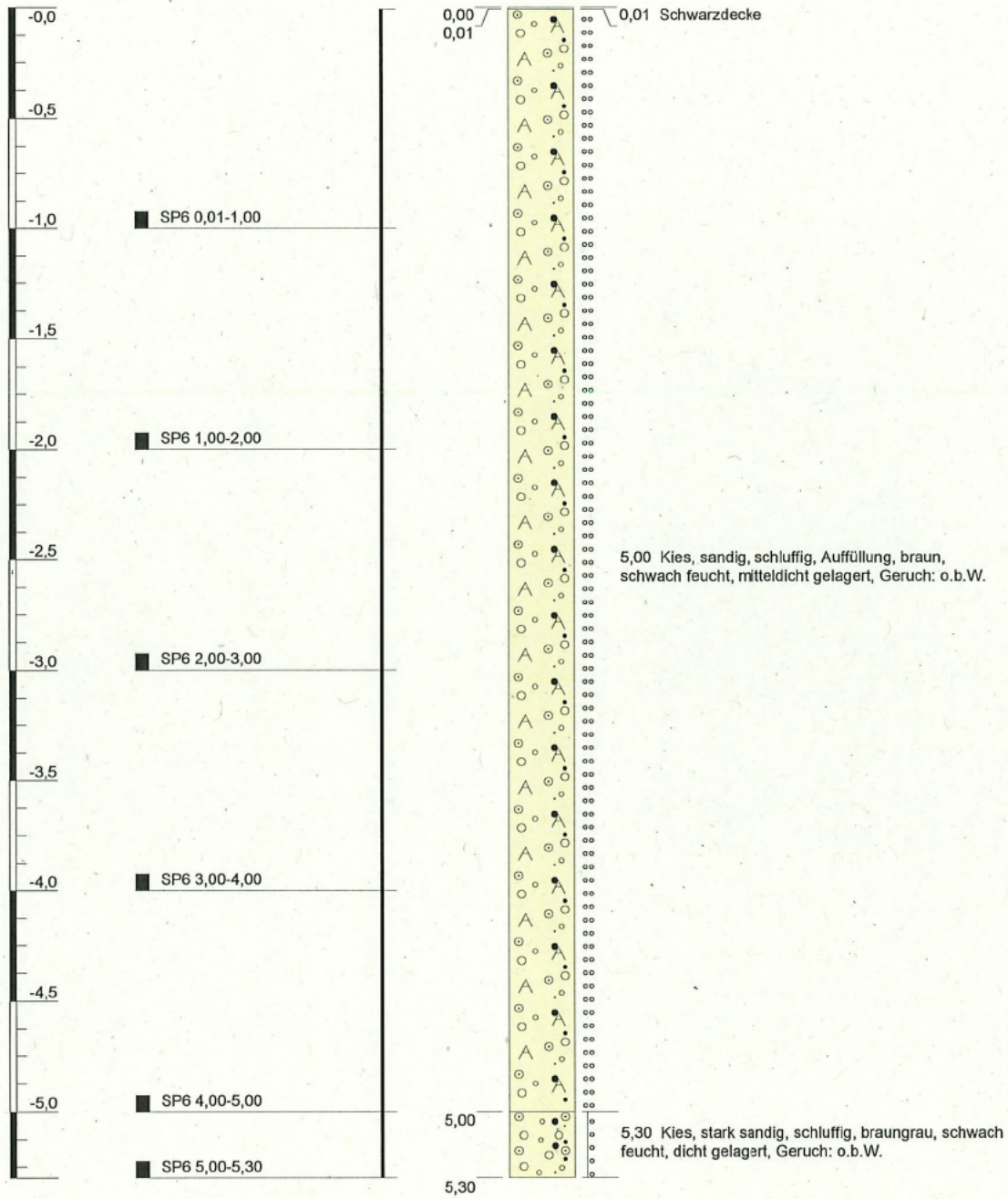

Höhenmaßstab: 1:30

Blatt 1 von 1

<b>Projekt:</b> 1501240-1 Kirschgelände	
<b>Bohrung:</b> SP6	
<b>Auftraggeber:</b>	Rechtswert: 0,0
<b>Bohrfirma:</b> SakostaCAU GmbH	Hochwert: 0,0
<b>Bearbeiter:</b>	Ansatzhöhe: 508,85 m NN
<b>Datum:</b> 10.08.2016	Endtiefe: 5,30 m





m u. GOK



■ SP7 0,10-1,00

### SP7

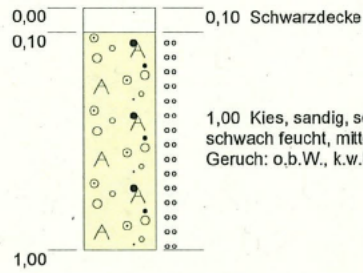

1,00 Kies, sandig, schluffig, Auffüllung, braun, sehr schwach feucht, mitteldicht gelagert, vereinzelt Ziegel, Geruch: o.b.W., k.v.B.

Höhenmaßstab: 1:30

Blatt 1 von 1

Projekt: 1501240-1 Kirschgelände, [REDACTED]

Bohrung: SP7

Auftraggeber: [REDACTED]

Rechtswert: 0,0

Bohrfirma: SakostaCAU GmbH

Hochwert: 0,0

Bearbeiter: [REDACTED]

Ansatzhöhe: 508,85 m NN

Datum: 10.08.2016

Endtiefe: 1,00 m



m u. GOK



■ SP8 0,20-0,50  
■ SP8/BL 0,00-0,50

### SP8

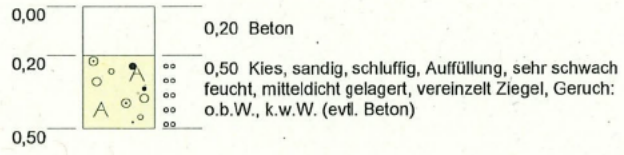

Höhenmaßstab: 1:30

Blatt 1 von 1

<b>Projekt:</b> 1501240-1 Kirschgelände, [REDACTED]		
<b>Bohrung:</b> SP8		
<b>Auftraggeber:</b> [REDACTED]		Rechtswert: 0,0
<b>Bohrfirma:</b> SakostaCAU GmbH		Hochwert: 0,0
<b>Bearbeiter:</b> [REDACTED]		Ansatzhöhe: 508,91 m NN
<b>Datum:</b> 10.08.2016	Endtiefe: 0,50 m	

m u. GOK

### SP9

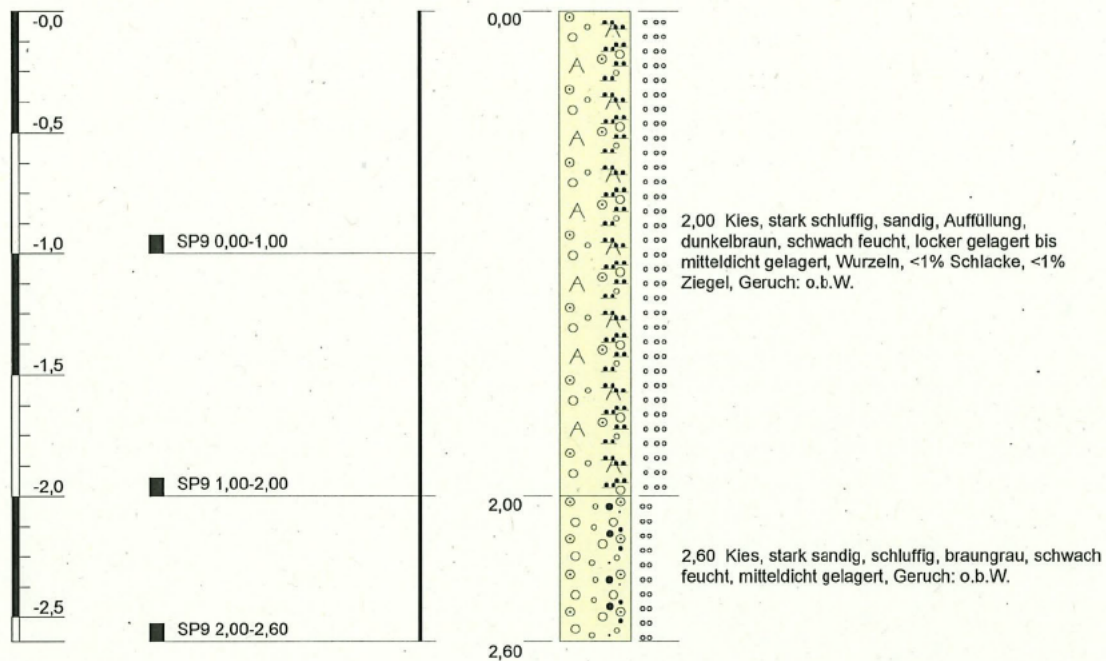

Höhenmaßstab: 1:30

Blatt 1 von 1

<b>Projekt:</b> 1501240-1 Kirschgelände [REDACTED]		
<b>Bohrung:</b> SP9		
<b>Auftraggeber:</b> [REDACTED]	<b>Rechtswert:</b> 0,0	
<b>Bohrfirma:</b> SakostaCAU GmbH	<b>Hochwert:</b> 0,0	
<b>Bearbeiter:</b> [REDACTED]	<b>Ansatzhöhe:</b> 508,76 m NN	
<b>Datum:</b> 10.08.2016	<b>Endtiefe:</b> 2,60 m	

m u. GOK

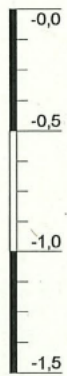

■ SP10 0,50-0,70

■ SP10 0,70-1,50

### SP10

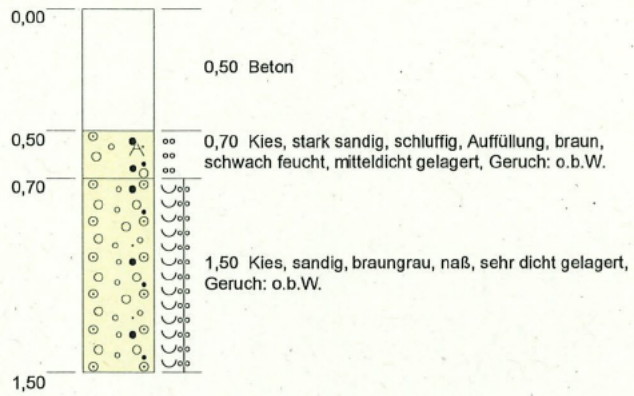

Höhenmaßstab: 1:30

Blatt 1 von 1

Projekt: 1501240-1 Kirschgelände, [REDACTED]

Bohrung: SP10

Auftraggeber: [REDACTED]

Rechtswert: 0,0

Bohrfirma: SakostaCAU GmbH

Hochwert: 0,0

Bearbeiter: [REDACTED]

Ansatzhöhe: 504,00 m NN

Datum: 10.08.2016

Endtiefe: 1,50 m

